

VÝŘEZ 2 - SCHODIŠTĚ PRO PERSONÁL

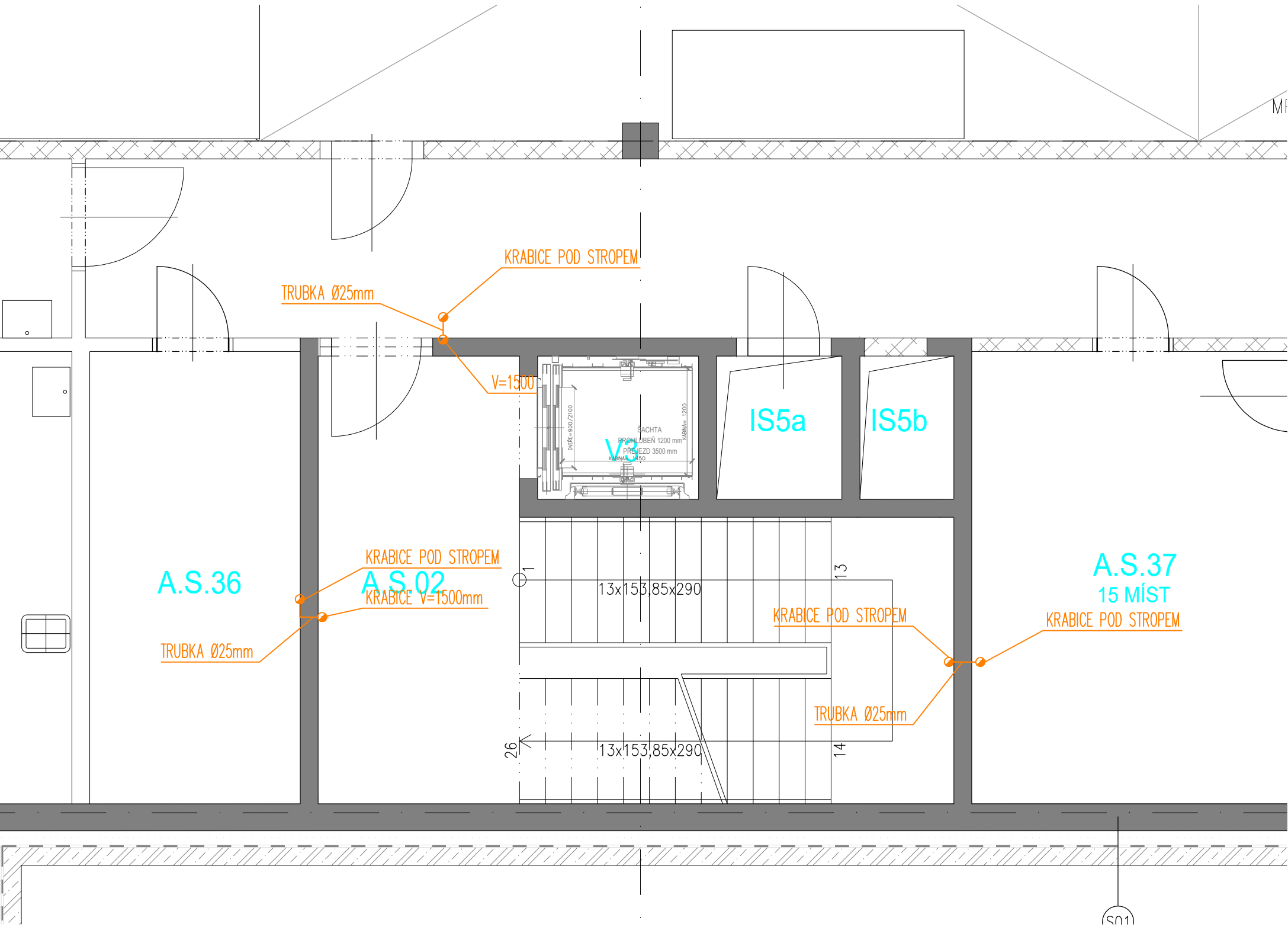

VÝŘEZ 1 - HLAVNÍ SCHODIŠTĚ

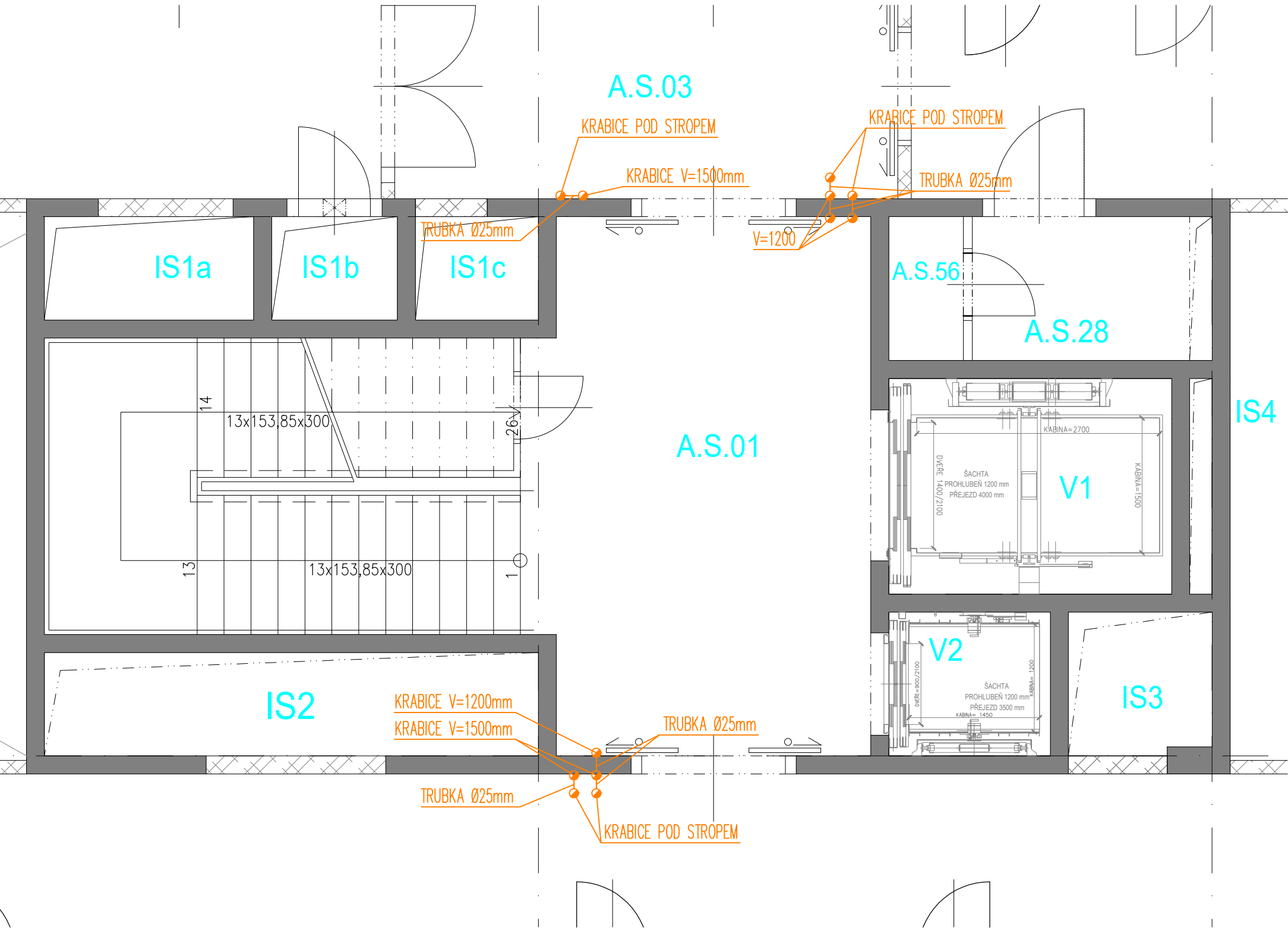

Souřadnicový systém : JTSK
Výškový systém : Bpv
±0,000=289,70 m.n.m.
AKTUALIZACE PROJEKTOVÉ DOKUMENTACE - 08/2020

OBJEDNATEL :			KRAJ : KRÁLOVÉHRADECKÝ		
KRAJ : KRÁLOVÉHRADECKÝ KRAJ, PIVOVARSKÉ NÁMĚSTÍ 1245 500 03 HRADEC KRÁLOVÉ			KRAJ : KRÁLOVÉHRADECKÝ KRAJ		
VEDOUČÍ PROJEKTANT	ING. ONDŘEJ FABIÁN		KANIA KANIA, a.s. Spálova 80/9, 702 00 Ostrava - Přívoz tel : 596 243 487 e-mail : info@kania-ostrava.cz		
ZODP. PROJEKTANT	ING. ONDŘEJ FABIÁN				
VYPRACOVAL	MICHAL EIBICH				
KONTROLOVAL	MICHAL EIBICH				
KRAJ : KRÁLOVÉHRADECKÝ			STAV. ÚŘAD: JIČÍN		
NÁZEV AKCE :			NOVOSTAVBA PAVILONU "A"		
(STAVEBNÍ ÚPRAVY Č.P. 511 PRO LABORATOŘE A ONKOLOGII OBLASTNÍ NEMOCNICE JIČÍN A.S.)			STUPĚŇ : DPS		
			DATUM : 08/2020		
			FORMÁT/POČET STR. : A4/4		
			MĚŘÍTKO : 1:50		
			ARCHIVNÍ ČÍSLO		
NÁZEV OBJEKTU :		PAVILON A	Č. ZAK. :	15033	ČÍSLO SOUPRAVY
		ČÁST : SLABOPROUDÁ ELEKTROTECHNIKA	SOUBOR :	DWG	
NÁZEV PŘÍLOHY :			Č. PŘÍLOHY :		
PŮDORYS 1.PP - TRUBKOVÁNÍ V BETONU			15033-DPS-D.1.4.6-SO 01-27		